



MUNICÍPIO DE CRUZEIRO DA FORTALEZA

Praça do Santuário, 1373, Centro, CEP: 38735-000, Fone-Fax: (34) 3835-1222

E-mail: procuradoria@cruzeirodafortaleza.mg.gov.br

DECRETO Nº 526/2022

DE 28 DE JANEIRO DE 2022.

**DECLARA INSERVÍVEIS OS BENS DE PROPRIEDADE
DA ADMINISTRAÇÃO PÚBLICA MUNICIPAL DE
CRUZEIRO DA FORTALEZA/MG.**

O Prefeito Municipal de Cruzeiro da Fortaleza/MG, no uso de suas atribuições legais, com base na Lei Orgânica do Município, e,

Considerando, a necessidade de alienar, através de leilão público e de acordo com a legislação vigente, veículos, máquinas, bens móveis diversos e Um Terreno de propriedade do município de Cruzeiro da Fortaleza/MG, que se encontram em diferentes estados de conservação, sucatas ou sucateados, antieconômicos, inservíveis, irrecuperáveis ou recuperáveis por terceiros, medida esta de relevante interesse público;

Considerando, os termos do Inciso III, do Artigo 38, da Lei nº 8.666/93 que trata das licitações e contratos administrativos;

Considerando, que os equipamentos estão no pátio da Prefeitura sem nenhuma condição de uso;

Considerando, que conforme determina a Lei de Licitações os bens considerados inservíveis para a Municipalidade devem ser leiloados (§ 5º, art. 22);

Considerando, finalmente que já foram cumpridas todas as exigências contidas no art. 53, da Lei de Licitações;



MUNICÍPIO DE CRUZEIRO DA FORTALEZA

Praça do Santuário, 1373, Centro, CEP: 38735-000, Fone-Fax: (34) 3835-1222

E-mail: procuradoria@cruzeirodafortaleza.mg.gov.br

DECRETA:

Art. 1º - Ficam declarados como inservíveis para administração Municipal, para efeito de alienação através de leilão, os bens móveis relacionados pela Comissão Especial nomeada pelo **Decreto nº 524/2022, de 26 de janeiro de 2022**, conforme relação constante do anexo único, que passa a integrar o presente Decreto.

Art. 2º - Fica autorizada a realização de leilão dos bens acima relacionados, após cumpridas todas as exigências legais.

Art. 3º - Este Decreto entra em vigor na data de sua publicação.

Cruzeiro da Fortaleza/MG, 28 de janeiro de 2022.

Agnaldo Ferreira da Silva

Prefeito Municipal



MUNICÍPIO DE CRUZEIRO DA FORTALEZA

Praça do Santuário, 1373, Centro, CEP: 38735-000, Fone-Fax: (34) 3835-1222

E-mail: procuradoria@cruzeirodafortaleza.mg.gov.br

LOTE 01

**SUCATAS DE LUMINÁRIAS DE ALUMÍNIO DE POSTE VIA PÚBLICA, AR
CONDICIONADO, IMPRESSORAS, CPUS, ESTABILIZADORES, BEBEDOURO DE
ÁGUA, MÁQUINA DE ESCREVER, CADEIRAS, MESAS, PRATELEIRAS, PLACAS
DE DIVISÓRIA, ARMÁRIOS DE AÇO, CAIXAS DE PAPELÃO, BALANÇA
ANTOPOMÉTRICA, ENFEITE NATALINO COM ESTRUTURA FERROSA E
COBERTURA DE PET.**

PREFEITURA MUNICIPAL DE CRUZEIRO DA FORTALEZA-MG

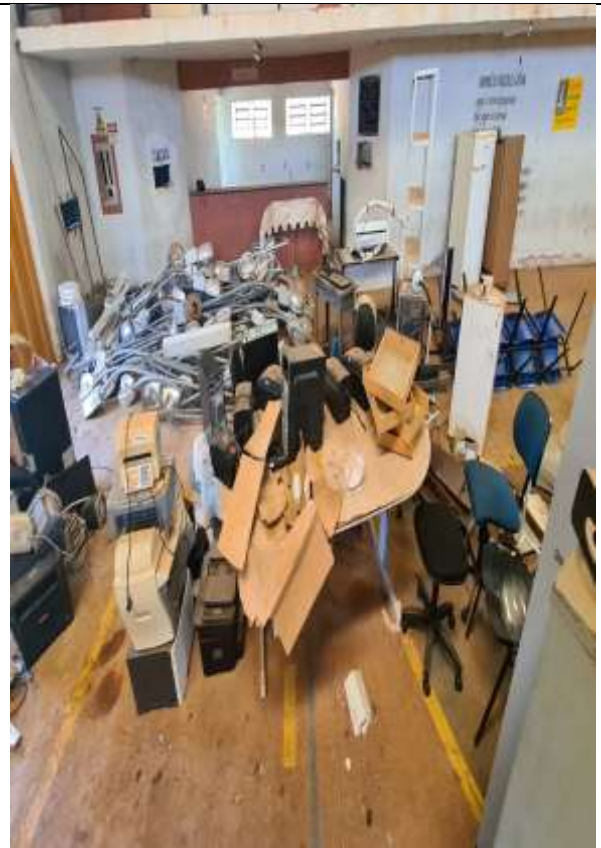



MUNICÍPIO DE CRUZEIRO DA FORTALEZA

Praça do Santuário, 1373, Centro, CEP: 38735-000, Fone-Fax: (34) 3835-1222

E-mail: procuradoria@cruzeirodafortaleza.mg.gov.br

LOTE 01

**SUCATAS DE LUMINÁRIAS DE ALUMÍNIO DE POSTE VIA PÚBLICA, AR
CONDICIONADO, IMPRESSORAS, CPUS, ESTABILIZADORES, BEBEDOURO DE
ÁGUA, MÁQUINA DE ESCREVER, CADEIRAS, MESAS, PRATELEIRAS, PLACAS
DE DIVISÓRIA, ARMÁRIOS DE AÇO, CAIXAS DE PAPELÃO, BALANÇA
ANTOPOMÉTRICA, ENFEITE NATALINO COM ESTRUTURA FERROSA E
COBERTURA DE PET.**

PREFEITURA MUNICIPAL DE CRUZEIRO DA FORTALEZA-MG





MUNICÍPIO DE CRUZEIRO DA FORTALEZA

Praça do Santuário, 1373, Centro, CEP: 38735-000, Fone-Fax: (34) 3835-1222

E-mail: procuradoria@cruzeirodafortaleza.mg.gov.br

LOTE 02 - LAUDO FOTOGRAFICO

FIAT DOBLO ELX 1.4, COR BRANCA, FLEX, 7 PASSAGEIROS, ANO/MOD 2011/2011 PLACA HLF-5829 FINAL CHASSI **1079720, NÃO POSSUI BANCOS 6 E 7, PNEUS RUINS, FARÓIS OPACOS, CALÇO DO MOTOR QUEBRADO, SUSPENSÃO RUIM, SEM BATERIA, SEM ESTEPE, SEM CHAVE DE RODA E MACACO.**

PREFEITURA MUNICIPAL DE CRUZEIRO DA FORTALEZA-MG





MUNICÍPIO DE CRUZEIRO DA FORTALEZA

Praça do Santuário, 1373, Centro, CEP: 38735-000, Fone-Fax: (34) 3835-1222

E-mail: procuradoria@cruzeirodafortaleza.mg.gov.br

LOTE 02 - LAUDO FOTOGRAFICO

FIAT DOBLO ELX 1.4, COR BRANCA, FLEX, 7 PASSAGEIROS, ANO/MOD 2011/2011 PLACA HLF-5829 FINAL CHASSI **1079720, NÃO POSSUI BANCOS 6 E 7, PNEUS RUINS, FARÓIS OPACOS, CALÇO DO MOTOR QUEBRADO, SUSPENSÃO RUIM, SEM BATERIA, SEM ESTEPE, SEM CHAVE DE RODA E MACACO.**

PREFEITURA MUNICIPAL DE CRUZEIRO DA FORTALEZA-MG





MUNICÍPIO DE CRUZEIRO DA FORTALEZA

Praça do Santuário, 1373, Centro, CEP: 38735-000, Fone-Fax: (34) 3835-1222

E-mail: procuradoria@cruzeirodafortaleza.mg.gov.br

LOTE 03 - LAUDO FOTOGRAFICO

**FIAT DOBLO ESSENCE 1.8, COR BRANCA, FLEX, 7 PASSAGEIROS, ANO 2015
MOD 2016, PLACA PXN-4575, FINAL CHASSI *****1133392, PNEUS RUINS,
JUNTA DO CABEÇOTE QUEIMADA, NECESSITA TROCAR ANÉIS, MOTOR
DESMONTADO DENTRO DO VEICULO, SEM BATERIA, SEM ESTEPE, SEM
CHAVE DE RODA E MACACO.**

PREFEITURA MUNICIPAL DE CRUZEIRO DA FORTALEZA-MG

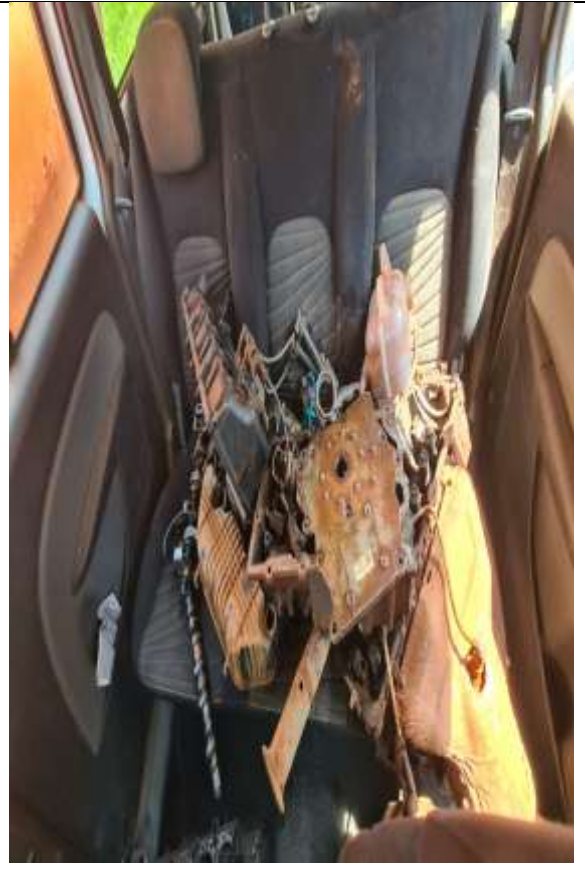



MUNICÍPIO DE CRUZEIRO DA FORTALEZA

Praça do Santuário, 1373, Centro, CEP: 38735-000, Fone-Fax: (34) 3835-1222

E-mail: procuradoria@cruzeirodafortaleza.mg.gov.br

LOTE 03 - LAUDO FOTOGRAFICO

**FIAT DOBLO ESSENCE 1.8, COR BRANCA, FLEX, 7 PASSAGEIROS, ANO 2015
MOD 2016, PLACA PXN-4575, FINAL CHASSI *****1133392, PNEUS RUINS,
JUNTA DO CABEÇOTE QUEIMADA, NECESSITA TROCAR ANÉIS, MOTOR
DESMONTADO DENTRO DO VEICULO, SEM BATERIA, SEM ESTEPE, SEM
CHAVE DE RODA E MACACO.**

PREFEITURA MUNICIPAL DE CRUZEIRO DA FORTALEZA-MG





MUNICÍPIO DE CRUZEIRO DA FORTALEZA

Praça do Santuário, 1373, Centro, CEP: 38735-000, Fone-Fax: (34) 3835-1222

E-mail: procuradoria@cruzeirodafortaleza.mg.gov.br

LOTE 04 - LAUDO FOTOGRAFICO

**VW SAVEIRO 1.6 ENGESIG, AMBULÂNCIA, COR BRANCA, FLEX, ANO 2012
MOD 2012, PLACA OPZ-5447, FINAL CHASSI ****192804, PNEUS RUINS,
PARACHOQUE DIANTEIRO QUEBRADA, FALTA 01 LANTERNA TRASEIRA,
MOTOR FUNDIDO, SEM BATERIA, SEM ESTEPE, SEM CHAVE DE RODA E
MACACO.**

PREFEITURA MUNICIPAL DE CRUZEIRO DA FORTALEZA-MG





MUNICÍPIO DE CRUZEIRO DA FORTALEZA

Praça do Santuário, 1373, Centro, CEP: 38735-000, Fone-Fax: (34) 3835-1222

E-mail: procuradoria@cruzeirodafortaleza.mg.gov.br

LOTE 04 - LAUDO FOTOGRAFICO

**VW SAVEIRO 1.6 ENGESIG, AMBULÂNCIA, COR BRANCA, FLEX, ANO 2012
MOD 2012, PLACA OPZ-5447, FINAL CHASSI ****192804, PNEUS RUINS,
PARACHOQUE DIANTEIRO QUEBRADA, FALTA 01 LANTERNA TRASEIRA,
MOTOR FUNDIDO, SEM BATERIA, SEM ESTEPE, SEM CHAVE DE RODA E
MACACO.**

PREFEITURA MUNICIPAL DE CRUZEIRO DA FORTALEZA-MG





MUNICÍPIO DE CRUZEIRO DA FORTALEZA

Praça do Santuário, 1373, Centro, CEP: 38735-000, Fone-Fax: (34) 3835-1222

E-mail: procuradoria@cruzeirodafortaleza.mg.gov.br

LOTE 05 - LAUDO FOTOGRAFICO

**FIAT DUCATO RONTAN AMBULÂNCIA, COR BRANCA, DIESEL, ANO 2004
MOD 2004, HMG-2675, PNEUS RUINS, MOTOR FUNDIDO E DESMONTADO,
JUNTA CABEÇOTE QUEIMADA, SEM BATERIA, SEM ESTEPE, SEM CHAVE DE
RODA E MACACO.**

PREFEITURA MUNICIPAL DE CRUZEIRO DA FORTALEZA-MG





MUNICÍPIO DE CRUZEIRO DA FORTALEZA

Praça do Santuário, 1373, Centro, CEP: 38735-000, Fone-Fax: (34) 3835-1222

E-mail: procuradoria@cruzeirodafortaleza.mg.gov.br

LOTE 05 - LAUDO FOTOGRAFICO

**FIAT DUCATO RONTAN AMBULÂNCIA, COR BRANCA, DIESEL, ANO 2004
MOD 2004, HMG-2675, PNEUS RUINS, MOTOR FUNDIDO E DESMONTADO,
JUNTA CABEÇOTE QUEIMADA, SEM BATERIA, SEM ESTEPE, SEM CHAVE DE
RODA E MACACO.**

PREFEITURA MUNICIPAL DE CRUZEIRO DA FORTALEZA-MG





MUNICÍPIO DE CRUZEIRO DA FORTALEZA

Praça do Santuário, 1373, Centro, CEP: 38735-000, Fone-Fax: (34) 3835-1222

E-mail: procuradoria@cruzeirodafortaleza.mg.gov.br

LOTE 06 - LAUDO FOTOGRAFICO

MICRO ÔNIBUS IVECO CITYCLASS 70C17 PASSAGEIRO, LOTAÇÃO 29 PESSOAS, COR AMARELA, DIESEL, ANO 2012 MOD 2013, PLACA NXX-1266, CHASSI FINAL *8442395, PNEUS RUINS, 01 LANTERNA QUEBRADA, 01 FAROL QUEBRADO, PARACHOQUE DE FERRO TRASEIRO AMASSADO, MÓDULO DE ACIONAMENTO DA INJEÇÃO ELETRÔNICA QUEIMADO, SEM BATERIA, SEM ESTEPE, SEM CHAVE DE RODA E MACACO.
PREFEITURA MUNICIPAL DE CRUZEIRO DA FORTALEZA-MG**





MUNICÍPIO DE CRUZEIRO DA FORTALEZA

Praça do Santuário, 1373, Centro, CEP: 38735-000, Fone-Fax: (34) 3835-1222

E-mail: procuradoria@cruzeirodafortaleza.mg.gov.br

LOTE 06 - LAUDO FOTOGRAFICO

MICRO ÔNIBUS IVECO CITYCLASS 70C17 PASSAGEIRO, LOTAÇÃO 29 PESSOAS, COR AMARELA, DIESEL, ANO 2012 MOD 2013, PLACA NXX-1266, CHASSI FINAL *8442395, PNEUS RUINS, 01 LANTERNA QUEBRADA, 01 FAROL QUEBRADO, PARACHOQUE DE FERRO TRASEIRO AMASSADO, MÓDULO DE ACIONAMENTO DA INJEÇÃO ELETRÔNICA QUEIMADO, SEM BATERIA, SEM ESTEPE, SEM CHAVE DE RODA E MACACO.
PREFEITURA MUNICIPAL DE CRUZEIRO DA FORTALEZA-MG**

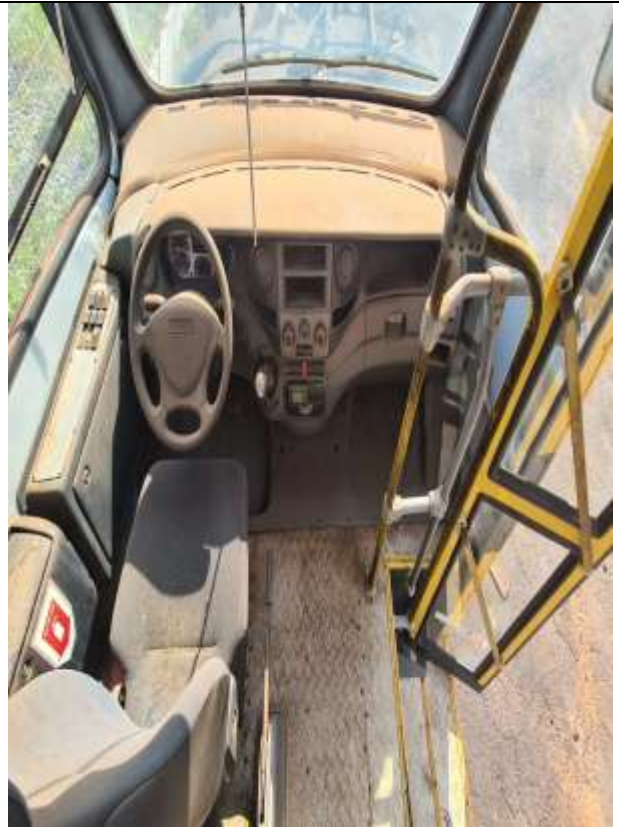



MUNICÍPIO DE CRUZEIRO DA FORTALEZA

Praça do Santuário, 1373, Centro, CEP: 38735-000, Fone-Fax: (34) 3835-1222

E-mail: procuradoria@cruzeirodafortaleza.mg.gov.br

LOTE 07 - LAUDO FOTOGRAFICO

ÔNIBUS PASSAGEIRO VW/15.190 EOD E.HD ORE, 48 LUGARES, COR AMARELA, DIESEL, ANO 2013 MOD 2014, PLACA OWW-2418, CHASSI FINAL *407484, SUSPENSÃO E EMBUCHAMENTO RUIM, PNEUS DIANTEIROS MEDIANO PRA RUIM, TRASEIROS RUINS, GRADE DIANTEIRA QUEBRADA, PARACHOQUE TRASEIRO COM QUEBRAS, SEM BATERIA, SEM ESTEPE, SEM CHAVE DE RODA E MACACO.**

PREFEITURA MUNICIPAL DE CRUZEIRO DA FORTALEZA-MG





MUNICÍPIO DE CRUZEIRO DA FORTALEZA

Praça do Santuário, 1373, Centro, CEP: 38735-000, Fone-Fax: (34) 3835-1222

E-mail: procuradoria@cruzeirodafortaleza.mg.gov.br

LOTE 07 - LAUDO FOTOGRAFICO

ÔNIBUS PASSAGEIRO VW/15.190 EOD E.HD ORE, 48 LUGARES, COR AMARELA, DIESEL, ANO 2013 MOD 2014, PLACA OWW-2418, CHASSI FINAL *407484, SUSPENSÃO E EMBUCHAMENTO RUIM, PNEUS DIANTEIROS MEDIANO PRA RUIM, TRASEIROS RUINS, GRADE DIANTEIRA QUEBRADA, PARACHOQUE TRASEIRO COM QUEBRAS, SEM BATERIA, SEM ESTEPE, SEM CHAVE DE RODA E MACACO.**

PREFEITURA MUNICIPAL DE CRUZEIRO DA FORTALEZA-MG





MUNICÍPIO DE CRUZEIRO DA FORTALEZA

Praça do Santuário, 1373, Centro, CEP: 38735-000, Fone-Fax: (34) 3835-1222

E-mail: procuradoria@cruzeirodafortaleza.mg.gov.br

LOTE 08 - LAUDO FOTOGRAFICO

**CAMINHÃO BASCULANTE VW/13.180, COR BRANCA DIESEL, TOCO, ANO 2002
MOD 2002, PLACA HMM-8031, PNEUS RUINS, JUNTA CABEÇOTE QUEIMADA,
VAZAMENTO MOTOR, NECESSITA EMBUCHAMENTO, CABINE COM PONTOS
DE PODRE, SUSPENSÃO RUIM, SEM MOTOR DE ARRANQUE, SEM BATERIA,
SEM ESTEPE, SEM CHAVE DE RODA E MACACO.**

PREFEITURA MUNICIPAL DE CRUZEIRO DA FORTALEZA - MG





MUNICÍPIO DE CRUZEIRO DA FORTALEZA

Praça do Santuário, 1373, Centro, CEP: 38735-000, Fone-Fax: (34) 3835-1222

E-mail: procuradoria@cruzeirodafortaleza.mg.gov.br

LOTE 08 - LAUDO FOTOGRAFICO

**CAMINHÃO BASCULANTE VW/13.180, COR BRANCA DIESEL, TOCO, ANO 2002
MOD 2002, PLACA HMM-8031, PNEUS RUINS, JUNTA CABEÇOTE QUEIMADA,
VAZAMENTO MOTOR, NECESSITA EMBUCHAMENTO, CABINE COM PONTOS
DE PODRE, SUSPENSÃO RUIM, SEM MOTOR DE ARRANQUE, SEM BATERIA,
SEM ESTEPE, SEM CHAVE DE RODA E MACACO.**

PREFEITURA MUNICIPAL DE CRUZEIRO DA FORTALEZA - MG





MUNICÍPIO DE CRUZEIRO DA FORTALEZA

Praça do Santuário, 1373, Centro, CEP: 38735-000, Fone-Fax: (34) 3835-1222

E-mail: procuradoria@cruzeirodafortaleza.mg.gov.br

LOTE 09 - LAUDO FOTOGRAFICO

MOTONIVELADORA CASE 845, ANO DESCONHECIDO, NECESSITA REVISAR BOMBA DIESEL, COMPRESSOR AR CONDICIONADO ESTRAGADO, SEM PNEUS, SEM FREIO, NÃO FOI POSSIVEL AFERIR HORAS TRABALHADAS, NÃO FOI POSSIVEL AFERIR CONDIÇÕES DO MOTOR QUE SEGUNDO INFORMAÇÕES NÃO ESTÁ FUNDIDO, MAQUINA BOA DE ESTRUTURA. PREFEITURA MUNICIPAL DE CRUZEIRO DA FORTALEZA - MG





MUNICÍPIO DE CRUZEIRO DA FORTALEZA

Praça do Santuário, 1373, Centro, CEP: 38735-000, Fone-Fax: (34) 3835-1222

E-mail: procuradoria@cruzeirodafortaleza.mg.gov.br

LOTE 09 - LAUDO FOTOGRAFICO

MOTONIVELADORA CASE 845, ANO DESCONHECIDO, NECESSITA REVISAR BOMBA DIESEL, COMPRESSOR AR CONDICIONADO ESTRAGADO, SEM PNEUS, SEM FREIO, NÃO FOI POSSIVEL AFERIR HORAS TRABALHADAS, NÃO FOI POSSIVEL AFERIR CONDIÇÕES DO MOTOR QUE SEGUNDO INFORMAÇÕES NÃO ESTÁ FUNDIDO, MAQUINA BOA DE ESTRUTURA. PREFEITURA MUNICIPAL DE CRUZEIRO DA FORTALEZA - MG





MUNICÍPIO DE CRUZEIRO DA FORTALEZA

Praça do Santuário, 1373, Centro, CEP: 38735-000, Fone-Fax: (34) 3835-1222

E-mail: procuradoria@cruzeirodafortaleza.mg.gov.br

LOTE 10 - LAUDO FOTOGRAFICO

UM TERRENO/IMÓVEL DENOMINADO POR LOTE 01, DA QUADRA 12D, LADO PAR, DE FORMA REGULAR, MEDINDO 10,00 M DE FRENTE PARA A RUA MARCÍLIO CARDOSO; 20,00 M PELA LATERAL DIREITA; 10,00 M DE FUNDO; 20,00 M PELA LATERAL ESQUERDA, COM ÁREA DE 200,00 M², LOCALIZADO A 60,00 M DA ESQUINA DA RUA MARCILIO CARDOSO COM A RUA ESPIRITO SANTO, SITUADO NO CENTRO DE CRUZEIRO DA FORTALEZA, CONFRONTANDO COM O LOTE 02, DESTA QUADRA, PELA DIREITA, COM A ÁREA VERDE PELO FUNDO E COM A ÁREA VERDE PELA ESQUERDA. NÚMERO MATRÍCULA CRI CRUZEIRO DA FORTALEZA 52.075.

PREFEITURA MUNICIPAL DE CRUZEIRO DA FORTALEZA - MG





MUNICÍPIO DE CRUZEIRO DA FORTALEZA

Praça do Santuário, 1373, Centro, CEP: 38735-000, Fone-Fax: (34) 3835-1222

E-mail: procuradoria@cruzeirodafortaleza.mg.gov.br

LAUDO DE AVALIAÇÃO BENS MÓVEIS

O Leiloeiro Público Oficial do Estado Minas Gerais, Rafael Araújo Gomes, inscrito na JUCEMG sob nº 941/2013, em pleno exercício da profissão, conforme Lei 21.981/1932, procedeu à avaliação in loco, com base nos valores praticados em leilões realizados para Administração Pública e Privada no Estado de Minas Gerais e na região de Cruzeiro da Fortaleza-MG, levando em consideração a venda de bens no estado de conservação e condições em que se encontram sem garantia, e venda à vista, para efeitos da alienação dos seguintes bens pertencentes à Prefeitura Municipal de Cruzeiro da Fortaleza -MG:

DESCRIÇÃO LOTE 01:

SUCATAS DE LUMINÁRIAS DE ALUMÍNIO DE POSTE VIA PÚBLICA, AR CONDICIONADO, IMPRESSORAS, CPUS, ESTABILIZADORES, BEBEDOURO DE ÁGUA, MÁQUINA DE ESCREVER, CADEIRAS, MESAS, PRATELEIRAS, PLACAS DE DIVISÓRIA, ARMÁRIOS DE AÇO, CAIXAS DE PAPELÃO, BALANÇA ANTOPOMÉTRICA, ENFEITE NATALINO COM ESTRUTURA FERROSA E COBERTURA DE PET.

AVALIAÇÃO DAS CONDIÇÕES FÍSICAS:

Trata-se de sucatas de luminárias sem serventia após a troca por leds, sucatas de aparelhos eletrônicos defasados e sem funcionamento, sucatas de mesas e cadeiras quebradas e irrecuperáveis, caixas de papelão, sucata de enfeite natalino, sucatas de ar condicionado, sucatas de armários e prateleiras de aço.

AVALIAÇÃO FINANCEIRA:

Em face de pesquisa no mercado levando em consideração o estado físico dos bens, sugere o valor para lance inicial em leilão de: **R\$ 1.500,00 (UM MIL E QUINHENTOS REAIS).**



MUNICÍPIO DE CRUZEIRO DA FORTALEZA

Praça do Santuário, 1373, Centro, CEP: 38735-000, Fone-Fax: (34) 3835-1222

E-mail: procuradoria@cruzeirodafortaleza.mg.gov.br

DESCRIÇÃO LOTE 02:

FIAT DOBLO ELX 1.4, COR BRANCA, FLEX, 7 PASSAGEIROS, ANO/MOD 2011/2011 PLACA HLF-5829 FINAL CHASSI **1079720, NÃO POSSUI BANCOS 6 E 7, PNEUS RUINS, FARÓIS OPACOS, CALÇO DO MOTOR QUEBRADO, SUSPENSÃO RUIM, SEM BATERIA, SEM ESTEPE, SEM CHAVE DE RODA E MACACO.**

AVALIAÇÃO DAS CONDIÇÕES FÍSICAS:

ITEM	BOM	MÉDIO	RUIM	NÃO TEM
Carcaça:		X		
Câmbio:			X	
Motor:			X	
Transmissão:			X	
Pneus:			X	
Pintura			X	

RELATÓRIO / OBSERVAÇÕES:

O veículo em referência encontra-se parado, elétrica não testada, não possui bancos 6 e 7, pneus ruins, faróis opacos, calço do motor quebrado, suspensão ruim, sem bateria, sem estepe, sem chave de roda e macaco. Após vistoria "in-loco" e diante da grande quantidade de manutenção que necessita e pela demanda de serviços, constatou-se que, torna-se antieconômico os reparos. Conforme laudo fotográfico anexo constata-se a situação atual do bem..

AVALIAÇÃO FINANCEIRA:

Em face de pesquisa no mercado levando em consideração o estado físico em que se encontra o veículo, sugere o valor para lance inicial em leilão de **R\$ 5.000,00 (CINCO MIL REAIS)**.

DESCRIÇÃO LOTE 03:

FIAT DOBLO ESSENCE 1.8, COR BRANCA, FLEX, 7 PASSAGEIROS, ANO 2015 MOD 2016, PLACA PXN-4575, FINAL CHASSI ***1133392, PNEUS RUINS, JUNTA DO CABEÇOTE QUEIMADA, NECESSITA TROCAR ANÉIS, MOTOR DESMONTADO DENTRO DO VEICULO, SEM BATERIA, SEM ESTEPE, SEM CHAVE DE RODA E MACACO.**

AVALIAÇÃO DAS CONDIÇÕES FÍSICAS:

ITEM	BOM	MÉDIO	RUIM	NÃO TEM
Carcaça:		X		
Câmbio:			X	
Motor:			X	
Transmissão:			X	
Pneus:			X	
Pintura			X	

RELATÓRIO / OBSERVAÇÕES:

O veículo está com pneus ruins, junta do cabeçote queimada, necessita trocar anéis, motor desmontado dentro do veículo, sem bateria, sem estepe, sem chave de roda e macaco. Conforme vistoria "in-loco" e laudo fotográfico em anexo, constata-se a situação atual do bem.



MUNICÍPIO DE CRUZEIRO DA FORTALEZA

Praça do Santuário, 1373, Centro, CEP: 38735-000, Fone-Fax: (34) 3835-1222

E-mail: procuradoria@cruzeirodafortaleza.mg.gov.br

AVALIAÇÃO FINANCEIRA:

Em face de pesquisa no mercado levando em consideração o estado físico em que se encontra o veículo sugere o valor para lance inicial em leilão de **R\$ 8.000,00 (OITO MIL REAIS)**.

DESCRIÇÃO LOTE 04:

VW SAVEIRO 1.6 ENGESIG, AMBULÂNCIA, COR BRANCA, FLEX, ANO 2012 MOD 2012, PLACA OPZ-5447, FINAL CHASSI **192804, PNEUS RUINS, PARACHOQUE DIANTEIRO QUEBRADA, FALTA 01 LANTERNA TRASEIRA, MOTOR FUNDIDO, SEM BATERIA, SEM ESTEPE, SEM CHAVE DE RODA E MACACO.**

AVALIAÇÃO DAS CONDIÇÕES FÍSICAS:

ITEM	BOM	MÉDIO	RUIM	NÃO TEM
Carcaça:		X		
Câmbio:			X	
Motor:			X	
Transmissão:			X	
Pneus:			X	
Pintura			X	

RELATÓRIO / OBSERVAÇÕES:

O veículo não está em funcionamento, pneus ruins, parachoque dianteiro quebrada, falta 01 lanterna traseira, motor fundido, sem bateria, sem estepe, sem chave de roda e macaco. Após vistoria "in-loco" e conforme laudo fotográfico anexo constata-se a situação atual do bem.

AVALIAÇÃO FINANCEIRA:

Em face de pesquisa no mercado levando em consideração o estado físico em que se encontra o veículo, sugere o valor para lance inicial em leilão de **R\$ 8.000,00 (OITO MIL REAIS)**.



MUNICÍPIO DE CRUZEIRO DA FORTALEZA

Praça do Santuário, 1373, Centro, CEP: 38735-000, Fone-Fax: (34) 3835-1222

iro E-mail: procuradoria@cruzeirodafortaleza.mg.gov.br

DESCRIÇÃO LOTE 05:

FIAT DUCATO RONTAN AMBULÂNCIA, COR BRANCA, DIESEL, ANO 2004 MOD 2004, HMG-2675, PNEUS RUINS, MOTOR FUNDIDO E DESMONTADO, JUNTA CABEÇOTE QUEIMADA, SEM BATERIA, SEM ESTEPE, SEM CHAVE DE RODA E MACACO.

AVALIAÇÃO DAS CONDIÇÕES FÍSICAS:

ITEM	BOM	MÉDIO	RUIM	NÃO TEM
Carcaça:		X		
Câmbio:			X	
Motor:			X	
Transmissão:			X	
Pneus:			X	
Pintura		X		

RELATÓRIO / OBSERVAÇÕES:

O veículo está com pneus ruins, motor fundido e desmontado, junta cabeçote queimada, sem bateria, sem estepe, sem chave de roda e macaco. Após vistoria "in-loco" e conforme laudo fotográfico anexo constata-se a situação atual do bem.

AVALIAÇÃO FINANCEIRA:

Em face de pesquisa no mercado levando em consideração o estado físico em que se encontra o veículo, sugere o valor para lance inicial em leilão de **R\$ 4.000,00 (QUATRO MIL REAIS)**.



MUNICÍPIO DE CRUZEIRO DA FORTALEZA

Praça do Santuário, 1373, Centro, CEP: 38735-000, Fone-Fax: (34) 3835-1222

E-mail: procuradoria@cruzeirodafortaleza.mg.gov.br

DESCRIÇÃO LOTE 06:

MICRO ÔNIBUS IVECO CITYCLASS 70C17 PASSAGEIRO, LOTAÇÃO 29 PESSOAS, COR AMARELA, DIESEL, ANO 2012 MOD 2013, PLACA NXX-1266, CHASSI FINAL *8442395, PNEUS RUINS, 01 LANTERNA QUEBRADA, 01 FAROL QUEBRADO, PARACHOQUE DE FERRO TRASEIRO AMASSADO, MÓDULO DE ACIONAMENTO DA INJEÇÃO ELETRÔNICA QUEIMADO, SEM BATERIA, SEM ESTEPE, SEM CHAVE DE RODA E MACACO.**

AVALIAÇÃO DAS CONDIÇÕES FÍSICAS:

ITEM	BOM	MÉDIO	RUIM	NÃO TEM
Carcaça:		X		
Câmbio:		X		
Motor:		X		
Transmissão:		X		
Pneus:			X	
Pintura		X		

RELATÓRIO / OBSERVAÇÕES:

O veículo está com pneus ruins, 01 lanterna quebrada, 01 farol quebrado, parachoque de ferro traseiro amassado, módulo de acionamento da injeção eletrônica queimado, sem bateria, sem estepe, sem chave de roda e macaco, Após vistoria "in-loco" conforme laudo fotográfico anexo constata-se a situação atual do veículo.

AVALIAÇÃO FINANCEIRA:

Em face de pesquisa no mercado levando em consideração o estado físico em que se encontra o veículo, sugere o valor para lance inicial em leilão de **R\$ 18.000,00 (DEZOITO MIL REAIS)**.



MUNICÍPIO DE CRUZEIRO DA FORTALEZA

Praça do Santuário, 1373, Centro, CEP: 38735-000, Fone-Fax: (34) 3835-1222

E-mail: procuradoria@cruzeirodafortaleza.mg.gov.br

DESCRIÇÃO LOTE 07:

ÔNIBUS PASSAGEIRO VW/15.190 EOD E.HD ORE, 48 LUGARES, COR AMARELA, DIESEL, ANO 2013 MOD 2014, PLACA OWW-2418, CHASSI FINAL *407484, SUSPENSÃO E EMBUCHAMENTO RUIM, PNEUS DIANTEIROS MEDIANO PRA RUIM, TRASEIROS RUINS, GRADE DIANTEIRA QUEBRADA, PARACHOQUE TRASEIRO COM QUEBRAS, SEM BATERIA, SEM ESTEPE, SEM CHAVE DE RODA E MACACO.**

AVALIAÇÃO DAS CONDIÇÕES FÍSICAS:

ITEM	BOM	MÉDIO	RUIM	NÃO TEM
Carcaça:		X		
Câmbio:		X		
Motor:		X		
Transmissão:		X		
Pneus:			X	
Pintura		X		

RELATÓRIO / OBSERVAÇÕES:

O veículo está com suspensão e embuchamento ruim, pneus dianteiros mediano pra ruim, traseiros ruins, grade dianteira quebrada, parachoque traseiro com quebras, sem bateria, sem estepe, sem chave de roda e macaco. Após vistoria "in-loco" conforme laudo fotográfico anexo, constata-se a situação atual do veículo.

AVALIAÇÃO FINANCEIRA:

Em face de pesquisa no mercado levando em consideração o estado físico em que se encontra o veículo, sugere o valor para lance inicial em leilão de **R\$ 23.000,00 (VINTE E TRÊS MIL REAIS)**.



MUNICÍPIO DE CRUZEIRO DA FORTALEZA

Praça do Santuário, 1373, Centro, CEP: 38735-000, Fone-Fax: (34) 3835-1222

E-mail: procuradoria@cruzeirodafortaleza.mg.gov.br

DESCRIÇÃO LOTE 08:

CAMINHÃO BASCULANTE VW/13.180, COR BRANCA DIESEL, TOCO, ANO 2002 MOD 2002, PLACA HMM-8031, PNEUS RUINS, JUNTA CABEÇOTE QUEIMADA, VAZAMENTO MOTOR, NECESSITA EMBUCHAMENTO, CABINE COM PONTOS DE PODRE, SUSPENSÃO RUIM, SEM MOTOR DE ARRANQUE, SEM BATERIA, SEM ESTEPE, SEM CHAVE DE RODA E MACACO.

AVALIAÇÃO DAS CONDIÇÕES FÍSICAS:

ITEM	BOM	MÉDIO	RUIM	NÃO TEM
Carcaça:		X	X	
Câmbio:			X	
Motor:			X	
Transmissão:			X	
Pneus:			X	
Pintura			X	

RELATÓRIO / OBSERVAÇÕES:

O veículo está com pneus ruins, junta cabeçote queimada, vazamento motor, necessita embuchamento, cabine com pontos de podre, suspensão ruim, sem motor de arranque, sem bateria, sem estepe, sem chave de roda e macaco. Após vistoria "in-loco" conforme laudo fotográfico anexo constata-se a situação atual do bem.

AVALIAÇÃO FINANCEIRA:

Em face de pesquisa no mercado levando em consideração o estado físico em que se encontra o veículo, sugere o valor para lance inicial em leilão de **R\$ 15.000,00 (QUINZE MIL REAIS)**.



MUNICÍPIO DE CRUZEIRO DA FORTALEZA

Praça do Santuário, 1373, Centro, CEP: 38735-000, Fone-Fax: (34) 3835-1222

E-mail: procuradoria@cruzeirodafortaleza.mg.gov.br

DESCRIÇÃO LOTE 09:

MOTONIVELADORA CASE 845, ANO DESCONHECIDO, NECESSITA REVISAR BOMBA DIESEL, COMPRESSOR AR CONDICIONADO ESTRAGADO, SEM PNEUS, SEM FREIO, SEM BATERIA NÃO FOI POSSIVEL AFERIR HORAS TRABALHADAS, NÃO FOI POSSIVEL AFERIR AS CONDIÇÕES DO MOTOR SEGUNDO INFORMAÇÕES NÃO ESTÁ FUNDIDO, MAQUINA BOA DE ESTRUTURA.

AVALIAÇÃO DAS CONDIÇÕES FÍSICAS:

ITEM	BOM	MÉDIO	RUIM	NÃO TEM
Carcaça:	X	X		
Câmbio:		X		
Motor:		X		
Transmissão:		X		
Pneus:				X
Pintura			X	

RELATÓRIO / OBSERVAÇÕES:

A máquina necessita revisar bomba diesel, ano desconhecido, compressor ar condicionado estragado, sem pneus, sem freio, sem bateria, não foi possível aferir horas trabalhadas, não foi possível aferir as condições do motor segundo informações não está fundido, maquina boa de estrutura.. Após vistoria "in-loco" conforme laudo fotográfico anexo constata-se a situação atual do bem.

AVALIAÇÃO FINANCEIRA:

Em face de pesquisa no mercado levando em consideração o estado físico em que se encontra a máquina, sugere o valor para lance inicial em leilão de **R\$ 80.000,00 (OITENTA MIL REAIS)**.

O presente Laudo tem por objetivo avaliar os lances iniciais dos bens dispostos à venda em modalidade Pública de Licitação (LEILÃO), levando em consideração o estado de conservação em que se encontram cada bem, a condição de pagamento à vista, sem



MUNICÍPIO DE CRUZEIRO DA FORTALEZA

Praça do Santuário, 1373, Centro, CEP: 38735-000, Fone-Fax: (34) 3835-1222

E-mail: procuradoria@cruzeirodafortaleza.mg.gov.br

parcelamento, a venda sem garantias de funcionamento e preços praticados no mercado de Leilões a nível Federal e Estadual.

Uberlândia, 28 de Janeiro de 2022.

RAFAEL ARAÚJO GOMES
LEILOEIRO PÚBLICO OFICIAL DO ESTADO DE MINAS GERAIS
JUCEMG Nº 941/2013